

MONTHLY MEMBERSHIP PROGRESS REPORT

UBICACIÓN BOLIVIA

District S 2

Results as of: 1/31/2021

| Clubes | | | |
|-------------------------|-----------------------|---------------|----------------------|
| RESULTADOS DE 2020-2021 | | | |
| TRIMESTRE | META DE CLUBES NUEVOS | NUEVOS CLUBES | CLUBES DADOS DE BAJA |
| JUL/AGO/SEP | 0 | 2 | 0 |
| OCT/NOV/DIC | 2 | 7 | 0 |
| ENE/FEB/MAR | 1 | 0 | 0 |
| ABR/MAYO/JUN | 2 | 0 | 0 |

| socios | | | |
|-------------------------|--------------------------------|--------------------------|---|
| RESULTADOS DE 2020-2021 | | | |
| TRIMESTRE | META DE AUMENTO NETO DE SOCIOS | AUMENTO ACTUAL DE SOCIOS | Nº REAL DE SOCIOS DADOS DE BAJA (incluidos traslados) |
| JUL/AGO/SEP | 0 | 133 | 30 |
| OCT/NOV/DIC | 30 | 315 | 125 |
| ENE/FEB/MAR | 50 | 8 | 8 |
| ABR/MAYO/JUN | 80 | 0 | 0 |

METAS Y CIFRA ACUMULATIVA DE CLUBES NUEVOS

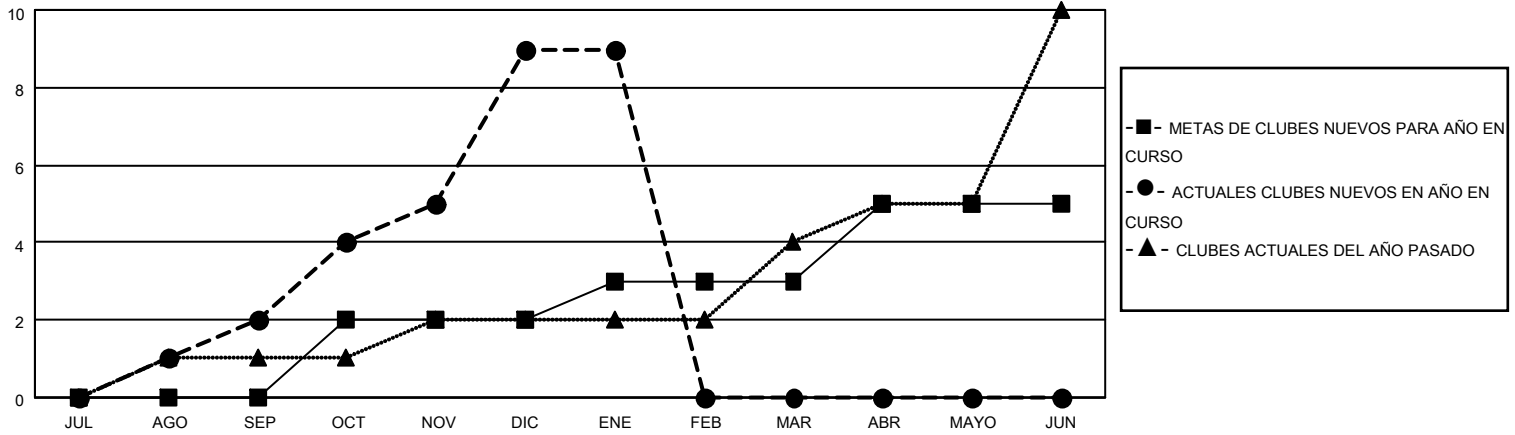

METAS Y CIFRA ACUMULATIVA DE SOCIOS

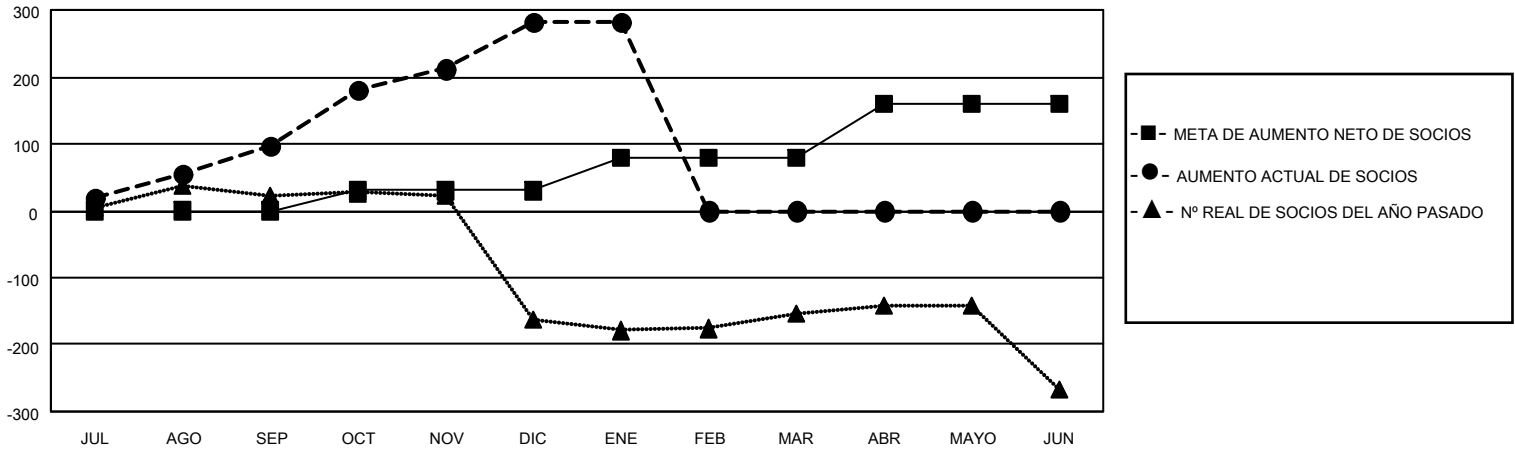

| | | | |
|-------------------------|--|--|--------------|
| CLUBES DADOS DE BAJA: 0 | 53 CLUBS OF 80 AÑADIERON 1 O MÁS SOCIOS NUEVOS | <u>DISTRIBUCIÓN POR SEXO</u> | |
| SOCIOS DADOS DE BAJA | | MASCULINO | 666 (41.83%) |
| FALLECIDOS | 7 | FEMENINO | 926 (58.17%) |
| CLUB CANCELADO | 0 | TOTAL DE SOCIOS EN UNIDADES FAMILIARES | 518 |
| OTRO | 156 | SOCIOS FAMILIARES QUE PAGAN LA MITAD DE LAS CUOTAS | 303 |
| TOTAL | 163 | | |

[HAGA CLIC AQUÍ PARA OBTENER LOS DATOS ACUMULATIVOS DE SOCIOS](#)